

SCHEDE LAVORO

DATA	COND.	N.	SEGNALATO DA	DESCRIZIONE	ESITO
636					
15/10/2009	STR	12		Manutenzione caldaia condominiale	OK
21/10/2009	CA2	127	Ajeje Brazo	Perde acqua dall'appartamento sopra al mio	
02/12/2009	CAT	137		sostituzione mattonelle del marciapiede.	
31/12/2009	STR	78		Sostituzione vetro del portone d'ingresso.	
13/01/2010	CAT	138		Danno da tubazione di acqua condotta condominiale	
14/01/2010	EDE	139		Sostituzione lampade bruciate al primo piano	
15/01/2010	Mila	144		Sostituzione lampade	
03/02/2010	CAT	136		Come da delibera assembleare del 15.01.2010 al punto 05 installazione cassetta pubblicitaria.	
23/02/2010	Mila	147		Stasatura rete fognaria	
15/03/2010	Mila	145		Andare a sostituire il temporizzatore della luce delle scale	OK
31/03/2010	EDE	140		Sostituzione serratura portone di ingresso	
14/04/2010	EDE	141		Infiltrazione nell'appartamento della signora Savali	
16/04/2010	PICA	142		sost.ne lampade	OK
22/04/2010	Mila	150		Andare a sostituire il vetro rotto nella cucina dell'app.to della signora serbelloni	OK
26/04/2010	GIA	143	Bignami Matteo	Ci sono delle macchie da infiltrazione nella mia sala.	
03/05/2010	Mila	151	Serbelloni Mazzanti Vien dal Mar	mi si è rotta la chiave di casa dentro la serratura della porta di casa mia...aiutooooooooooooo.	
04/05/2010	Mila	148	Gnomi Savo	Cedimento di una parte di un terrazzo.	
05/05/2010	SER	152		sistemazione mattonelle intorno al condominio	OK
05/06/2010	Mila	149	Serbelloni Mazzanti Vien dal Mar	Sostituzione del vetro del portone	
11/06/2010	Mila	146		Sostituzione impianto citofonico	OK
19/08/2010	EMI	153		Il cane nell'appartamento Rossi del terzo piano abbaia tutta la notte	
07/09/2010	MAR	155	MALETOTTI FRANCESCA	La sig.ra Maletotti ha chiamato e vuole venire in studio a visionare i preventivi delle imprese di pulizie	

SEGNALAZIONI / SCHEDE LAVORO (22)

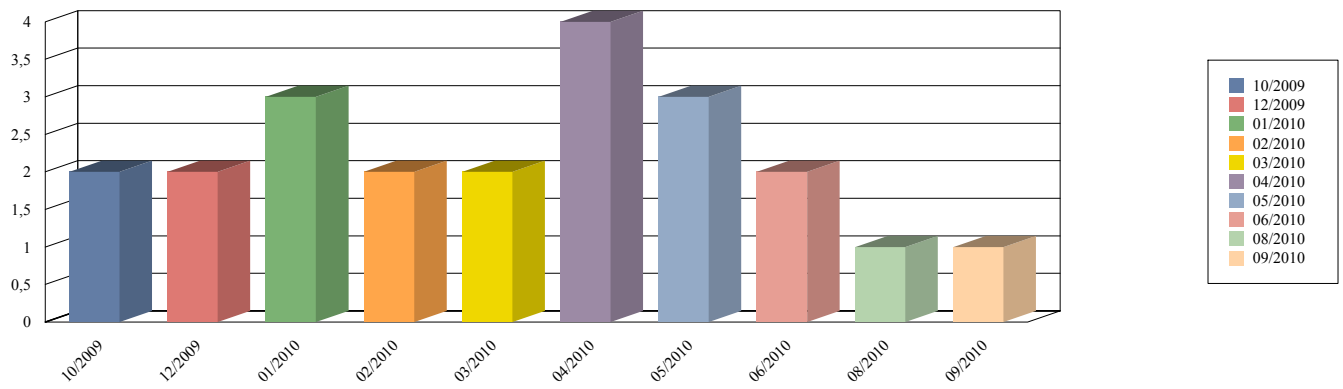

INTERVENTI (26)

